

Soluzioni informatiche professionali per aziende

TSPplanet

**Installatori di impianti
Manutentori
Artigiani
Professionisti**

Il primo e unico software che integra i listini originali dei produttori di materiale idrotermosanitario, elettrico ed i cataloghi dei più importanti grossisti.

DISPONIBILI BEN 500 LISTINI, OLTRE DUE MILIONI DI ARTICOLI, IN CONTINUA ESPANSIONE E SEMPRE AGGIORNATI.

Tecnos software house

Aspetti generali

- Disponibile in tre diverse versioni, per le esigenze di aziende piccole, medie e grandi.
- Integrazione con le banche dati di materiale elettrico ed idrotermosanitario dei produttori, nonché con i listini dei principali grossisti.
- Compatibilità con tutti i sistemi operativi Windows® 2000, XP, Windows® 2003 Server e successivi.
- Interfaccia grafica in stile Microsoft Office® per disporre di un ambiente familiare e intuitivo.
- Sviluppato interamente in ambiente Borland® Delphi e C++ per un applicativo performante e robusto.
- Accesso a tutte le funzioni attraverso il mouse o tastiera.
- Guida in linea sensibile al contesto e manuale cartaceo tradizionale.
- Integrazione servizi di e-mailing attraverso Microsoft Outlook e Outlook Express.
- Servizi di stampa unione ed esportazione verso i principali applicativi in commercio, tra cui Microsoft® Word ed Excel.
- Disponibile in versione monoutente o per reti locali; compatibile con accesso tramite Terminal Server.
- Disponibilità dell'anteprima per tutte le stampe, invio diretto per posta elettronica in formato grafico JPG od Acrobat® PDF.
- Pieno supporto di tutte le stampanti compatibili Windows®.
- Gestione multi-azienda, multi-deposito, multi-numerazione, multi-punto vendita.
- Continue innovazioni per assicurare un rinnovo permanente del programma che resterà sempre attuale.
- Servizio di assistenza e aggiornamenti automatici attraverso internet compreso per 12 mesi.

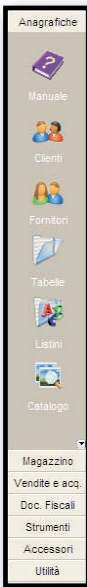

Menù in stile Outlook®

Oltre al tradizionale menù, TS-Planet integra un rapido menù grafico in stile Microsoft Outlook per tutte le funzioni più importanti.

Barra strumenti contestuale

Le funzioni più importanti sempre a portata di mouse con la pulsantiera contestuale, incluse le funzioni di esportazione verso i programmi della suite Microsoft Office per elaborare in piena libertà i propri dati.

Programma sempre aggiornato attraverso internet

Gli ultimi aggiornamenti vsubito disponibili. TS-Planet, attraverso una semplice procedura si auto aggiorna con l'ultima versione disponibile attraverso internet, con un solo click. L'accesso alla rete avviene nella massima sicurezza, come tutte le operazioni che TS-Planet svolge avvalendosi di collegamenti al mondo esterno.

Interfaccia grafica all'avanguardia

L'interfaccia grafica di TS-Planet è semplice e intuitiva. Tutti gli strumenti sono a portata di mouse e attraverso un'uso intelligente dei colori, i dati visualizzati sono di facile interpretazione.

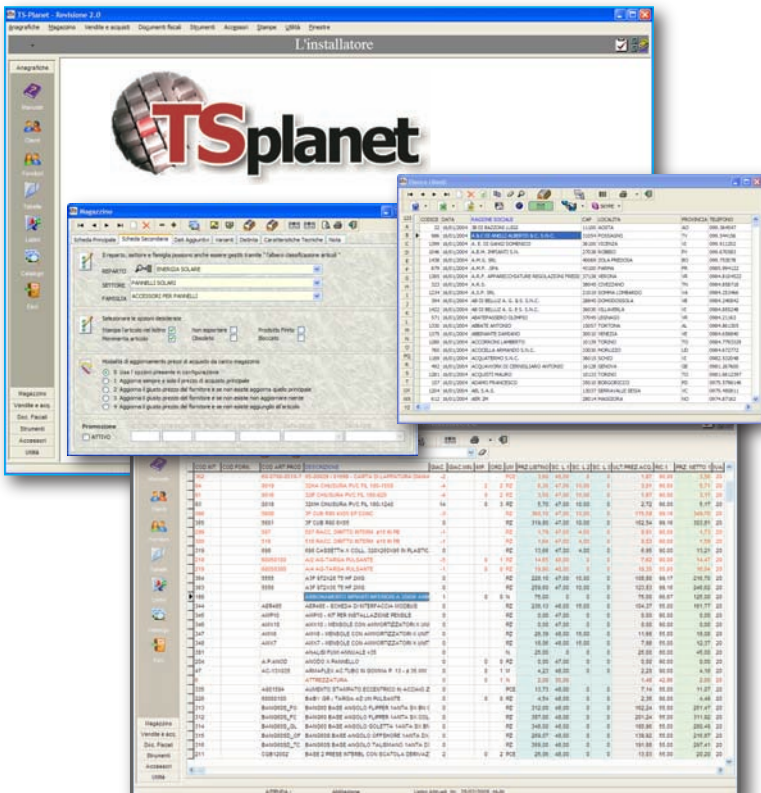

Centro di assistenza

Prodotti di qualità elevata richiedono un servizio di assistenza e supporto specializzato, in grado di garantire la massima operatività, riducendo al minimo i tempi di inattività. Il personale di cui si avvale Tecnos è altamente competente e qualificato, in grado di soddisfare tali requisiti.

Il centro di assistenza è localizzato presso un'unica sede al fine di garantire la massima competenza degli operatori che vengono costantemente aggiornati direttamente dal centro sviluppo.

Tutti gli interventi avvengono a "costo zero" attraverso numero verde e la politica adottata da Tecnos è quella di avere un costante contatto con i propri clienti, ai quali consiglia sempre di avvalersi dell'assistenza per ogni esigenza, esattamente come se avessero un'assistente personale al proprio fianco.

Assistenza remota

Il progresso tecnologico ha investito tutti i settori e quindi anche quello dell'assistenza: oltre al tradizionale contatto telefonico, Tecnos è dotata di "Inquiero Technical Support", un sistema all'avanguardia per il controllo remoto. Un'azienda dotata di tale servizio, può prendere possesso del computer del cliente (dopo aver ricevuto l'autorizzazione attraverso un sofisticato e sicuro meccanismo di autenticazione) ed intervenire come se fosse presente fisicamente nella sede dell'utente. Questa soluzione, oltre a ridurre sensibilmente i tempi di risoluzione di eventuali problemi, consente anche di mostrare il funzionamento di parti del programma che con il solo ausilio del telefono risulterebbero di difficile comprensione.

Anagrafica clienti e fornitori

Aspetti generali

TS-Planet gestisce tre distinte anagrafiche, due delle quali per l'archiviazione di clienti (un elenco principale ed uno secondario) e la terza dedicata ai fornitori. Sono disponibili le ricerche incrementali su tutti i principali campi per rintracciare rapidamente qualunque nominativo. Ad ogni cliente è associata la sede legale, quella amministrativa ed un numero illimitato di sedi alternative per la spedizione merci. Le anagrafiche si possono esportare attraverso numerose procedure in tutti i principali formati (testo, Excel, Html etc). A partire da un cliente è possibile visionare tutti i suoi movimenti di magazzino in modo dettagliato, la sua scheda contabile con debiti e crediti. TS-Planet include una banca dati con tutti i comuni, i CAP e le province d'Italia, per facilitare la compilazione delle anagrafiche; a questa si affianca un completo database di tutti gli sportelli delle banche d'Italia con ABI, CAB, nome banca, agenzia e indirizzo.

Stampa unione

La stampa unione è quel meccanismo che permette di inviare ad uno o più clienti uno stesso documento. TS-Planet integra questa funzionalità attraverso l'unione di documenti scritti in Microsoft Word e gli indirizzi della propria anagrafica.

Etichette spedizione

Direttamente dall'anagrafica clienti è possibile stampare le etichette con l'indirizzo di uno o più clienti su vari formati, da quelle più piccole da incollare sulle buste, a quelle più grandi per i pacchi voluminosi.

Documenti esterni

Per ogni cliente o fornitore, TS-Planet permette di associare uno o più documenti creati con altri applicativi (Microsoft Word, Excel, immagini etc.) installati sul proprio PC. La procedura di gestione documenti esterni è un vero e proprio strumento di organizzazione per tutto ciò che viene preparato attraverso altri programmi poiché TS-Planet permette di rintracciare ogni file a partire dal cliente (o fornitore), senza dover conoscere l'effettiva posizione fisica del file sul disco rigido. Tutti i documenti esterni gestiti tramite TS-Planet vengono salvati attraverso le procedure di backup assieme agli dati del programma in quanto sono archiviati in una cartella comune a tutti gli utenti limitando i rischi di "perdere" i documenti salvati in posizioni sconosciute del proprio disco rigido.

CODICE	DATA	RAGIONE SOCIALE	PROVINCIA	TELEFONO
705	16/01/2004	ARTIRPIANTI SNC	MO	0924.511308
706	16/01/2004	BIANCO SRL	MO	0972.351243
707	16/01/2004	DALL'AVA RENATO	MO	0731.441131
708	16/01/2004	FERRETTI RENZO	MO	059.927699
709	16/01/2004	G. B. C. I. AEROSFERICA S.R.L.	MO	0578.262200
710	16/01/2004	RENZI ALBERTO	MO	0321.271081
711	16/01/2004	SCAGLIA PIETRO	MO	02.821994
712	16/01/2004	BORA GIUSEPPE	MO	0173.582300
713	16/01/2004	TS RIRANTI SRL	MO	0163.610734
714	16/01/2004	TERRICA RIRANTI SNC	MO	0142.311210
716	16/01/2004	TOPANI ANDREA	MO	011.354812
718	16/01/2004	UNIVERSAL GRONDE	MO	011.388902
717	16/01/2004	UNIVERSAL GRONDE	MO	011.822122

RAGIONE SOCIALE SEDE	INDIRIZZO	CAP	LOCALITÀ
Magazzino principale	Corso Garibaldi, 16	20100	Milano
Spaccio	P.zza Cadorna, 76	20100	Milano
Magazzino secondario	Via Ravenna	20178	Gallarate

Prezzi speciali

TS-Planet consente di avere ben cinque *listini di vendita* per altrettante tipologie di clientela. Nei casi in cui non bastasse, ad ogni singolo cliente si possono applicare particolari condizioni di vendita attraverso l'uso dei "Prezzi Speciali" che rappresentano sconti personalizzati applicati al listino (su singoli articoli od intere famiglie) oppure la gestione di una lista di articoli con un prezzo di vendita riservato.

PRODUTTORE	SC.PROD.	CO DE	SC	FA
ZUCCHETTI	12			ZU
GEWISS	6			GE
BTICINO	15			BTI
BTICINO	10			BTI
GEBERIT	10			GE

Anagrafica articoli

L'anagrafica magazzino di TS-Planet rappresenta il cuore del programma ed integra le più sofisticate soluzioni di archiviazione articoli consentendo numerosi criteri di classificazione per soddisfare esigenze complesse; allo stesso tempo la nuova l'interfaccia grafica semplifica la ricerca e la consultazione.

CODIFICA

Ogni articolo può essere codificato in più modi grazie ad un'avanzata gestione multicodice:

Codice articolo interno

E' il codice identificativo univoco dell'articolo, numerico e progressivo oppure alfanumerico, per adattarsi ad ogni esigenza.

Codice articolo produttore

Rappresenta il codice che il produttore associa all'articolo.

Codice articolo fornitore

Codice che il fornitore attribuisce all'articolo. In presenza di più fornitori, si possono gestire altrettanti codici.

Codice a barre

Ogni articolo può gestire uno o più codici a barre ai quali è possibile associare una diversa quantità per confezione.

Codice di raggruppamento

Articoli con caratteristiche comuni possono essere legati da un unico codice di raggruppamento per consentire di individuare facilmente un insieme di prodotti.

Gestione prezzi

Il meccanismo di gestione prezzi in TS-Planet è un potente strumento concepito per fronteggiare le più svariate necessità di chi acquista (o produce) e chi rivende. Ad ogni articolo di magazzino possono essere associati numerosi prezzi che descrivono il suo valore in tutte le operazioni del flusso di acquisto e rivendita del materiale.

Prezzo di listino: è inteso quello che normalmente viene applicato direttamente dal produttore al pubblico; in tale caso TS-Planet gestisce la scontistica che ciascun fornitore applica dando origine al prezzo di acquisto dell'articolo.

Prezzo di acquisto: può essere originato dalla scontistica pattuita con i propri fornitori od indicato direttamente in fase di carico del materiale. Viene tenuta traccia di ogni variazione al fine di ottenere utili statistiche.

Prezzi di vendita: TS-Planet gestisce fino a 5 diversi listini di vendita, ognuno dei quali può derivare da un ricarico applicato al prezzo di acquisto, da uno sconto applicato al prezzo di listino oppure dall'inserimento diretto da parte dell'utente.

Prezzi promozionali: è possibile realizzare promozioni di vendita attraverso la gestione del prezzo promozionale che osserva una serie di parametri al fine di poter essere applicato in svariate modalità ed in un periodo temporale prestabilito.

Spese di trasporto: è possibile maggiorare il prezzo di vendita sommando ad esso i costi del trasporto, semplicemente indicandone l'incidenza in percentuale sul prezzo di acquisto.

Impegnato e ordinato

TS-Planet gestisce due importanti informazioni per ogni articolo di magazzino: l'impegnato e l'ordinato. Il primo, l'impegnato, rappresenta la quantità di materiale contenuto in ordini clienti non ancora evasi; il secondo, l'ordinato, rappresenta la quantità di materiale contenuto in ordini fornitori non ancora evasi. Insieme alla giacenza, queste informazioni tracciano in modo semplice e chiaro la situazione di ogni articolo e ne facilitano gli approvvigionamenti.

Un apposita procedura mostra, con un semplice click, l'elenco preciso di tutti gli ordini clienti e fornitori in cui ciascun articolo è contenuto in modo tale da risalire con estrema facilità a qualunque di questi documenti per poter effettuare ricerche o modifiche.

Associazione di codici e sconti fornitore

Ad ogni articolo si possono associare un illimitato numero di potenziali fornitori, per ognuno dei quali è consentito indicare il proprio codice articolo e lo sconto applicato. Grazie a questa informazione sarà possibile sapere quale fornitore applica il miglior prezzo sull'articolo oppure, al momento dell'acquisto, verificare che il fornitore abbia applicato il giusto sconto pattuito (con tanto di generazione report qualora ci fossero incongruenze). Nella compilazione dei documenti, gli articoli sono rintracciabili per qualunque codice attribuito dal produttore o da uno dei fornitori indicati.

Reparto, settore e famiglia

Ogni articolo può essere ulteriormente classificato attraverso una suddivisione gerarchica rappresentata da reparti, settori e famiglie. La gerarchia è gestita dall'Albero della classificazione che stabilisce i legami tra gli elementi della struttura.

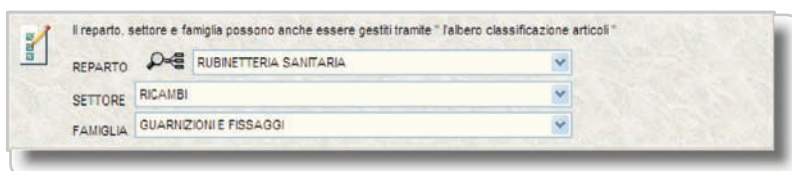

Albero classificazione

L'albero della classificazione è lo strumento di TS-Planet che permette di creare e consultare i legami tra le tabelle REPARTI, SETTORI e FAMIGLIE. Si dice *struttura ad albero* in quanto ad ogni elemento se ne possono associare altri ai quali se ne possono associare altri ancora. Ad ogni elemento dell'albero si può anche indicare quale percentuale di ricarico applicare a tutti gli articoli che ne fanno parte, semplificando la gestione dei prezzi di vendita.

La grande flessibilità dell'albero consente di risolvere le principali problematiche di archiviazione articoli.

Impiego nei listini

TS-Planet dispone di molti servizi accessori tra cui la gestione dei listini di materiale elettrico, idrotermosanitario, climatizzazione, arredobagno e settori affini. Parte di essi vengono "corredati" con una ricca struttura ad albero che permette di ricercare gli articoli semplicemente procedendo nell'individuazione dei corretti reparti, settori e famiglie di appartenenza.

Nella figura a destra è riportato un esempio di come è classificato il listino dei produttori di materiale idrotermosanitario.

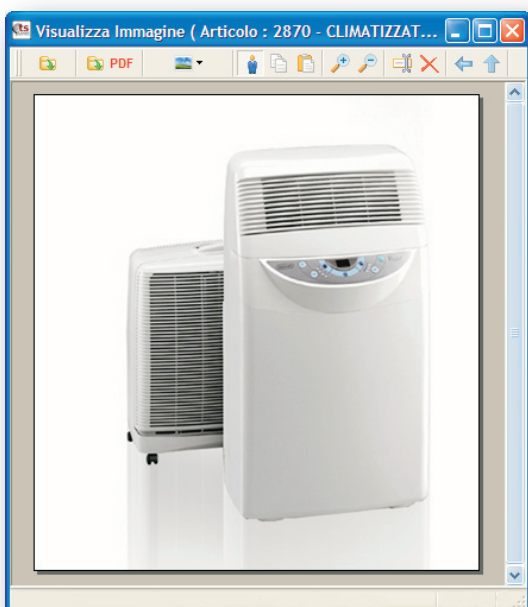
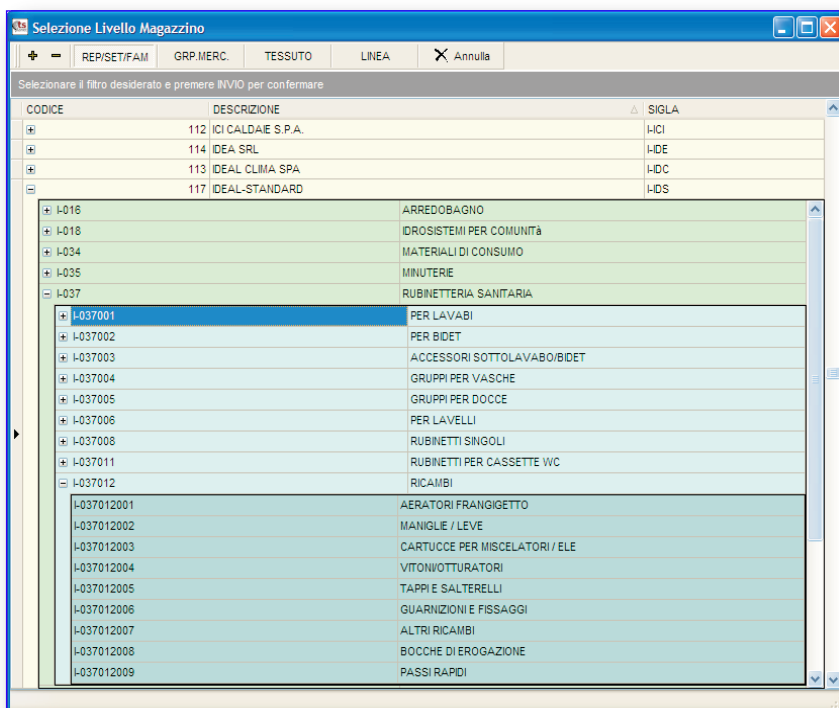

CARATTERISTICHE AGGIUNTIVE

DISTINTA BASE

L'anagrafica di magazzino è anche in grado di gestire articoli composti attraverso una semplice "distinta base" monolivello che assolve le principali esigenze. La distinta può anche determinare automaticamente il prezzo di acquisto e di vendita del prodotto finito o più semplicemente suggerirlo per poter essere gestito manualmente dall'utente.

MULTI DEPOSITO

Il multi deposito rende possibile la gestione di magazzini separati e degli automezzi che trasportano sempre un certo quantitativo di materiale per interventi sul luogo. E' possibile movimentare articoli da un deposito all'altro con un'unica operazione in modo rapido e semplice.

ASSOCIAZIONE IMMAGINI

Ad ogni articolo di magazzino si possono associare una o più immagini che possono essere acquisite da qualunque sorgente quali scanner, webcam, videocamere (dotate di driver twain) etc. oppure inserite da file. Per una delle immagini associate è anche possibile creare una "miniatura" che viene impiegata nel catalogo grafico per migliorare la ricerca e visibilità degli articoli. Oltre alle immagini si possono anche associare file .PDF per facilitare l'uso di schemi, grafici o altra documentazione che il popolare formato di Adobe supporta.

Listini produttori e fornitori

TS-PLANET È L'UNICO SOFTWARE CHE METTE A DISPOSIZIONE UNA COMPLETA BANCA DATI CON I LISTINI ORIGINALI DEI PRODUTTORI DI MATERIALE ELETTRICO ED IDROTHERMOSANITARIO PER UN TOTALE DI CIRCA 500 LISTINI E BEN DUE MILIONI DI ARTICOLI, IN CONTINUA ESPANSIONE E SEMPRE AGGIORNATI. A QUESTI SI AFFIANCANO I LISTINI DI NUMEROSI GROSSISTI (IN COSTANTE AUMENTO) CHE SI CONVENZIONANO CON TECNOS PER L'INTEGRAZIONE DEL LORO CATALOGO (TESTUALE E GRAFICO).

I listini non vengono caricati all'interno della propria anagrafica di magazzino; sono gestiti separatamente, esattamente come un catalogo cartaceo appoggiato sulla propria scrivania, per essere facilmente consultato. Si passa da un listino all'altro rapidamente grazie ad una barra di accesso che mostra sempre l'elenco di quelli disponibili.

E' quindi possibile iniziare subito a lavorare con TS-Planet, saltando la fase di caricamento delle anagrafiche di magazzino, una prassi spesso dispendiosa in termini di tempo e scoraggiante. A mano a mano che si selezionano articoli dai listini, questi vengono automaticamente riversati in anagrafica magazzino che in poco tempo crescerà autonomamente fino a contenere tutto il materiale

normalmente impiegato. Ovviamente rimane sempre la possibilità di inserire manualmente articoli in magazzino quando ad esempio un listino non è disponibile o per particolari prodotti che devono essere gestiti dall'utente. Questo particolare meccanismo di gestione consente di avere sempre la propria anagrafica magazzino "pulita", esclusivamente con gli articoli effettivamente utilizzati.

Nella figura in basso è mostrato il **VISUALIZZATORE**, lo strumento che permette di consultare un listino, effettuare ricerche e selezionare gli articoli da utilizzare per preparare un documento.

LA RICERCA DI UN ARTICOLO ALL'INTERNO DI UN LISTINO È POSSIBILE IN MOLTI MODI. PER RIDURRE IL CAMPO DI AZIONE SI POSSONO ATTIVARE I FILTRI CONSENTONO DI VISUALIZZARE SOLO IL MATERIALE CHE CORRISPONDE AI CRITERI IMPOSTATI.

PIÙ BANCHE DATI POSSONO COESISTERE CONTEMPORANEAMENTE; IN OGNI MOMENTO È POSSIBILE PASSARE DAI LISTINI DEI PRODUTTORI A QUELLI DEI FORNITORI, DAGLI ELETTRICI AGLI IDROTHERMOSANITARI PER MEZZO DELL'APPOSITO SWITCH.

L'ELENCO DEI LISTINI DISPONIBILI È SEMPRE IN PRIMO PIANO E DI FACILE ACCESSO PER L'UTENTE. È SUFFICIENTE UN SEMPLICE CLICK DEL MOUSE PER PASSARE DAL LISTINO DI UN PRODUTTORE AD UN ALTRO.

GLI ARTICOLI VENGONO VISUALIZZATI NEL RIQUADRO PRINCIPALE COME SEMPLICE ELENCO OPPURE RAGGRUPPATI SECONDO UN CRITERIO GERARCHICO DI REPARTO, SETTORE E FAMIGLIA CHE CONSENTE DI AVERE UNA VISIONE D'INSIEME PIÙ AMPIA DELLA SUA APPARTENENZA MERCEOLOGICA. CON LA PRESSIONE DI UN TASTO GLI ARTICOLI POSSONO ESSERE SELEZIONATI E QUINDI "RIVERSATI" IN UN QUALUNQUE DOCUMENTO DEL PROGRAMMA.

LA BARRA DI STATO MOSTRA IL NUMERO TOTALE DI LISTINI INSTALLATI, IL NUMERO DI ARTICOLI DI QUELLO SELEZIONATO E LA SUA DATA DI DECORRENZA.

SEL.	COD.ARTICOLO	DESCRIZIONE ARTICOLO	LISTINO	SETTORE	FAMIGLIA
REPARTO : BRUCIATORI					
REPARTO : CLIMATIZZAZIONE					
REPARTO : CONTROLLO E REGOLAZIONE					
	50005230	COMANDO A DISTANZA C/TERMOSTATO E COMM	77,00	TERMOSTATI AMBIENTE	MECCANICI A 2/3 POSIZIONI
	65500025	COMANDO REMOTO X PANNELLO A PARETE CXPD	39,00	REGOLATORI CLIMATICI	SONDE E TELECOMANDI AMBIENTE
	35619900	KIT OROLOGIO Progr. DIGITALE SETTIMANALE	113,00	OROLOGI PROGRAMMATC	ELETTRONICI SETTIMANALI
	36505002	KIT X COMANDO DISTANZA X RPE-HPE	196,00	REGOLATORI X CONDIZIO	ALTRI/ACCESSORI DI COMPLETAM
	35609900	OROLOGIO Progr. DIGITALE SETTIMANALE X GH	46,48	OROLOGI PROGRAMMATC	ELETTRONICI SETTIMANALI
	36205207	SONDA CONSENSO X COMANDO C/TERMOST.	9,50	REGOLATORI PER FAN-CC	SONDE E TELECOMANDI
	36205211	SONDA CONSENSO X COMANDO C/TERMOST. ELE	8,50	REGOLATORI PER FAN-CC	SONDE E TELECOMANDI
	50005201	TERMOSTATO AMBIENTE A BULBO X VENTILCONV	20,66	TERMOSTATI AMBIENTE	ELETTRONICI A 2/3 POSIZIONI
	50005215	TERMOSTATO AMBIENTE ELETT. AUTOM. 3VEL.	108,46	TERMOSTATI AMBIENTE	ELETTRONICI A 2/3 POSIZIONI
	30242010	TERMOSTATO COMMUTAZIONE X VENTILCONV. C	57,00	TERMOSTATI AMBIENTE	MECCANICI A 2/3 POSIZIONI
REPARTO : CORPI SCALDANTI VENTILATI					
REPARTO : DIFFUSIONE DELL'ARIA					
REPARTO : GENERATORI DI CALORE/CALDAIE					
REPARTO : MINUTERIE					
REPARTO : RADIATORI					
REPARTO : SCALDABAGNI/BOLLITORI					
REPARTO : VENTILAZIONE					

Procedura di aggiornamento

A mano a mano che le case produttrici e fornitrici rendono disponibili i listini, Tecnos li mette a sua volta a disposizione dei propri utenti che attraverso un'apposita procedura possono controllare la disponibilità di aggiornamenti ed eventualmente scaricarli tramite internet.

Come mostrato in figura, la procedura di aggiornamento è divisa in quattro sezioni principali:

1. Novità e informazioni

Un breve bollettino con informazioni relative ai listini e comunicazioni varie.

2. Listini già installati

Elenco dei listini già installati nel proprio PC. A fianco di ciascuno di essi è riportata la data di decorrenza e dell'ultimo aggiornamento effettuato. I listini obsoleti vengono evidenziati in colore rosso per indicare che devono essere aggiornati.

3. Listini non ancora installati

Elenco dei listini disponibili sul server centrale e non ancora scaricati.

4. Opzioni

Opzioni di aggiornamento tra cui la possibilità di non scaricare le immagini quando si usano connessioni ad internet troppo lente.

X	PRODUTTORE	SIGLA	DIMENSI...	DATA DECORRENZA	DATA ULTIMO AGG.
<input type="checkbox"/>	GROHE SPA	I-GRO	399 K	01-01-2006	13-01-2006
<input type="checkbox"/>	GRUNDFOS POMPE ITA	I-GRU	321 K	01-01-2006	27-12-2005
<input type="checkbox"/>	HANS GROHE	I-HAN	316 K	01-01-2006	13-01-2006
<input type="checkbox"/>	IDEAL STANDARD	I-IDS	1.069 K	01-01-2006	27-12-2005
<input type="checkbox"/>	INDA	I-IND	962 K	01-01-2006	22-11-2005
<input type="checkbox"/>	NICCONS	I-NIC	85 K	01-01-2006	13-01-2006
<input type="checkbox"/>	PARIGI	I-PRG	120 K	01-01-2006	13-01-2006
<input type="checkbox"/>	PIANA	I-PIA	286 K	01-01-2006	13-01-2006
<input type="checkbox"/>	POZZI GINORI SANIT	I-POG	213 K	01-01-2006	13-01-2006
<input type="checkbox"/>	RBM SPA	I-RBM	243 K	01-01-2006	27-12-2005
<input type="checkbox"/>	ROTHENBERGER ITA	I-ROT	687 K	01-01-2006	29-11-2005
<input type="checkbox"/>	SIGNORINI	I-SIG	207 K	01-01-2006	13-01-2006
<input type="checkbox"/>	TECNOSYSTEMI	I-TCS	123 K	01-01-2006	13-01-2006
<input type="checkbox"/>	TECNOVIELLE	I-TNV	107 K	01-01-2006	27-12-2005
<input type="checkbox"/>	GEBERIT	I-GEB	244 K	01-02-2006	27-12-2005
<input type="checkbox"/>	JACUZZI	I-JCZ	394 K	01-02-2006	13-01-2006
<input type="checkbox"/>	MAPRESS	I-MAP	218 K	01-02-2006	13-01-2006
<input type="checkbox"/>	OML SRL	I-OML	542 K	01-02-2006	27-12-2005
<input type="checkbox"/>	REGIA	I-REG	653 K	01-02-2006	27-12-2005
<input type="checkbox"/>	TEUCO GUZZINI SRL	I-TEU	1.221 K	01-02-2006	19-01-2006
<input type="checkbox"/>	SITI DAIKIN	I-DKN	196 K	16-12-2006	08-02-2005
<input type="checkbox"/>	NEWFORM	I-NEW	698 K	01-01-2205	12-04-2005

Fornitori principali

In un'apposita tabella si indicano i fornitori di materiale con cui si hanno regolari rapporti e che costituiranno il punto di riferimento per le principali funzioni di gestione acquisti. La più importante sarà la gestione degli sconti pattuiti che consentirà di indicare la scontistica pattuita con ciascun fornitore inserito nella lista dei "Fornitori Principali".

INDICARE QUALI SONO I FORNITORI PRINCIPALI PER TUTTI I PRODOTTI	FORNITORI
<input type="checkbox"/>	1 COMOLI & FERRARI
<input type="checkbox"/>	2 BERNASCONI
<input type="checkbox"/>	3 ELETTROFONITURE VERBANO
<input type="checkbox"/>	4 UGROTE S.R.L.
<input type="checkbox"/>	5 GGT
<input type="checkbox"/>	6
<input type="checkbox"/>	7
<input type="checkbox"/>	8
<input type="checkbox"/>	9
<input type="checkbox"/>	10

Prezzi di vendita

Attraverso i listini e gli sconti pattuiti con i fornitori si possono ricavare facilmente i costi di ciascun articolo. Per automatizzare l'assegnazione dei prezzi di vendita degli articoli della propria anagrafica magazzino, TS-Planet consente di utilizzare due procedure: la prima consiste nell'indicare semplicemente uno sconto da applicare al prezzo di listino imposto dal produttore; la seconda

soluzione prevede di applicare sul prezzo di acquisto un ricarico fisso o variabile (in funzione del costo dell'articolo, secondo uno scaglionamento impostato dall'utente).

IMPORTO DA	IMPORTO A	%RIC.1	%RIC.2	%RIC.3	%RIC.4	%RIC.5	
1	0	10,00	90	85	80	75	70
2	10,00	500,00	55	50	45	40	35
3	500,00	1.000,00	45	42	38	35	30
4	1.000,00	5.000,00	38	39	35	39	25
5	5.000,00	99.999,00	30	27	25	20	16

Sconti pattuiti

Per ogni listino scaricato è possibile indicare la scontistica con i propri fornitori principali consentendo al programma di conoscere le quotazioni standard di ogni articolo.

Ove previsto sono gestite anche le famiglie di sconto, una suddivisione del listino in gruppi di articoli che hanno lo stesso sconto all'interno della famiglia. Ogni variazione apportata si riflette sui prezzi di vendita della propria anagrafica di magazzino che viene costantemente aggiornata.

PRODUTTORI	FAMIGLIA DI SCONTI	COMOLI & FERRARI	GGT	ELETTROFONITURE	UNICOM S.P.A.	BERNASCONI
255 AROS	ARO					
313 ARTELETA	ART					
264 ARTIBENI	LAR					
329 ASITA	ASI					
257 ASPRA	ARA					
14 ATI DI MARIANI & LATI						
248 ATRAL	ATR					
334 AVE	AVE					
331 BALDASSARI	BAL					
15 BANDINI SCALDA	LBAN					
335 BEGHELLI	BEG					
18 BERETTA	LBER					

Tipologie gestite

TS-Planet gestisce numerosi tipi di documenti che osservano il principio di "riversamento automatico" dei dati da un processo al successivo ovvero la possibilità di generare un documento attraverso la trasformazione di uno o più documenti della precedente fase di lavoro (ad esempio, da un preventivo ad un ordine). In questo modo si potrà risparmiare molto tempo e soprattutto diminuiscono le possibilità di errore durante le fasi di vendita e di acquisto:

Fatture
DDT
DDT di reso
Note di accredito
Fatture proforma
Ricevute fiscali
Documenti di acquisto
Preventivi
Offerte e capitolati
Ordini clienti
Ordini fornitori
Richieste di offerta ai fornitori
Modelli predefiniti
Vendita al dettaglio

I documenti relativi alla vendita seguono il flusso del lavoro a partire dalla creazione dell'offerta fino alla fatturazione finale e tutte le fasi intermedie si adattano perfettamente alle personali esigenze dell'utente e al suo modo di lavorare. I documenti di acquisto si integrano con i processi di vendita attraverso ordini fornitori, backorder e carichi di magazzino. **La gestione informatizzata della commessa sarà infine il filo conduttore (il collante) di tutti i documenti appartenenti ad uno stesso processo che permetterà di tracciare con estrema precisione tutte le fasi lavorative.**

Modulistica

Oltre alla possibilità di utilizzare moduli prestampati (fogli singoli o modulo continuo), TS-Planet gestisce anche tutte le stampe su carta bianca con l'evidente vantaggio di ridurre o annullare i costi di tipografia e di ottimizzare l'uso della stampante in quanto non occorrerà cambiare modulistica ogni volta che si deve stampare un documento di tipo diverso da quello precedente. Il logo delle stampe su carta bianca può essere personalizzato dall'utente, così come molte altre impostazioni che offrono numerose opzioni e varianti del risultato finale che si desidera ottenere.

Associazione immagini

Ad ogni documento è possibile associare una o più immagini importate da file già esistenti o direttamente da scanner, fotocamera, webcam etc.. Oltre ai più comuni formati di immagine è anche possibile associare documenti in Acrobat® PDF.

Trasformazione documenti

Uno degli aspetti più interessanti dei documenti di TS-Planet è la loro proprietà di **trasformazione**. Infatti, uno o più documenti di uno stesso tipo possono essere riversati in un nuovo documento (ad esempio, uno o più DDT possono essere trasformati in una fattura) al quale può essere assegnato una diversa ragione sociale, aggiornare i prezzi con i listini in vigore, riportare i riferimenti dei documenti di origine e molte altre opzioni. TS-Planet mantiene sempre le informazioni per tracciare il percorso di ogni trasformazione consentendo di percorrere a ritroso tutti i passi.

Carrello

Ogni software gestionale ha dei limiti e l'insieme delle sue numerose funzioni e procedure potrebbero non essere sufficienti a tutte le esigenze dell'utente. TS-Planet propone quindi alcuni strumenti "jolly" che permettono di risolvere problematiche altrimenti non possibili. Tra questi c'è appunto il "Carrello", una sorta di contenitore virtuale in cui si possono inserire gli articoli di un documento o dell'anagrafica di magazzino per essere poi riversati in un nuovo documento. E' una versione più elaborata del semplice copia/incolla di Windows® che lavora con gli articoli di magazzino e non del semplice testo. A dare più valore allo strumento, è la disponibilità di ben nove carrelli, tutti indipendenti e ad ognuno dei quali può essere associato un nome per identificare più facilmente quale compito gli è stato assegnato.

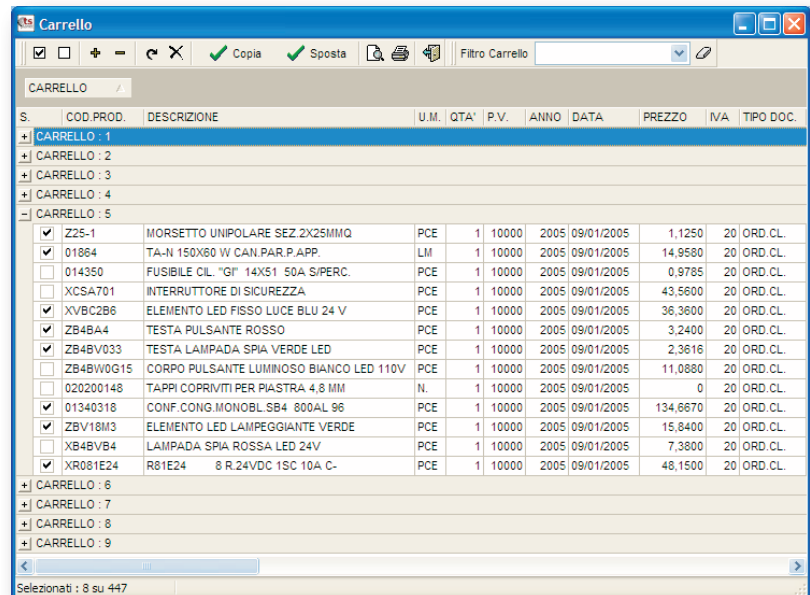

La tecnologia V.S.I.

TS-Planet integra la nuova tecnologia **Visual Structured Information (V.S.I.)** che Tecnos ha sviluppato per la gestione dei dati in formato visuale. Una rappresentazione bidimensionale delle informazioni in un piano di lavoro appositamente pensato per descrivere offerte, capitolati e specifiche delle opere, corredato da potenti strumenti per rendere semplice lo studio, la progettazione e l'esecuzione dei lavori.

Offerte

Preparare **Offerte**, anche molto complesse, non è mai stato così semplice, a partire dai dettagli:

Piano di lavoro visuale

Il piano di lavoro della **Gestione Offerte** permette di organizzare la struttura del progetto attraverso la definizione delle "sezioni", elementi legati tra di loro attraverso una struttura gerarchica a più livelli.

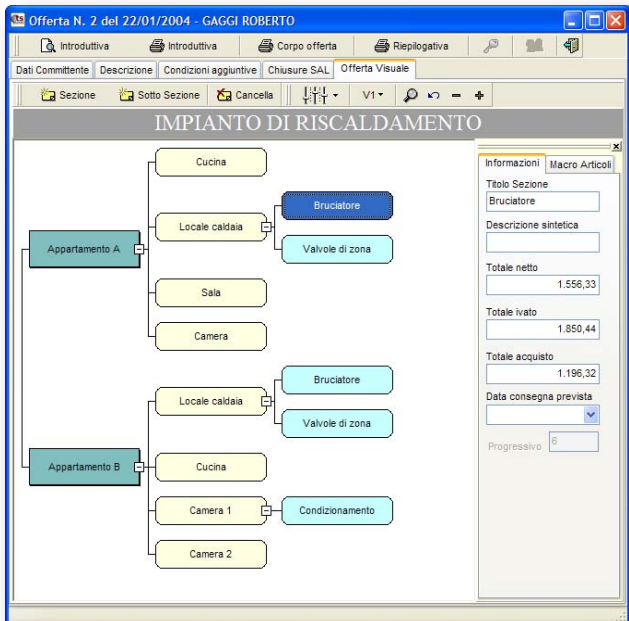

Sezionamento offerte

La semplicità della **Gestione Offerte** è garantita anche dalla possibilità di suddividere il lavoro in piccole parti, ognuna delle quali rappresenta una "SEZIONE", **Corpo Impianto** l'elemento più piccolo della struttura. Ogni sezione è un complesso "contenitore" per descrivere e valorizzare la parte di offerta che rappresenta e nella tabella vengono elencati e descritti tutti gli elementi che compongono ogni sezione:

Elementi che caratterizzano una singola sezione di un'offerta:	
Date lavori	Data di inizio e fine lavori prevista e giorno di consegna della parte di lavoro rappresentata dalla sezione.
Totali importi	Riepilogo dei costi e dei ricavi del materiale e della manodopera contenuti nella sezione.
Descrizione estesa	Descrizione testuale di lunghezza illimitata della sezione.
Elenco materiale (singoli articoli o macroarticoli)	Elenco analitico del materiale. E' possibile anche gestire il materiale attraverso i macro articoli, elementi finiti preparati dall'utente e riutilizzabili più volte per preparare le offerte (<i>ad esempio: punti acqua o luce, parti di impianti già pronti, tubazioni al metro comprensive di posa e accessori etc.</i>).
Manodopera	Dettaglio della manodopera necessaria a portare a termine la sezione.

	ACQUISTO	VEND. NETTO	IVA VEND. NATO
Materiale	1.029,69	1.441,55	1.729,86
Risorse	138,60	183,10	219,72
Servizi	337,39	643,13	771,78
Totale	1.505,68	2.267,78	2.721,34

Console

Per attribuire una percentuale di ricarico adeguata al proprio lavoro, TS-Planet si avvale della **Console**, un comodo strumento che permette all'utente di impostare un valore in percentuale come ricarico che viene "distribuito" equamente sul materiale e sulla manodopera. L'attribuzione dei ricarichi può avvenire su tutta l'offerta o solamente su alcune parti per volta, in modo tale da differenziare i ricarichi a seconda delle proprie esigenze. L'interfaccia grafica della console mostra a video il risultato in previsione di una variazione in modo tale che si possano studiare i risultati prima di procedere all'effettiva variazione dei prezzi di vendita.

Elementi base

TS-Planet dispone di una soluzione integrata per la gestione di commesse in economia e da capitolato, a partire dall'offerta, agli stati avanzamento lavori, fino alla conclusione dell'opera. Ogni passaggio da uno stadio al successivo del processo lavorativo è curato in tutti gli aspetti in modo tale da minimizzare il tempo di gestione e migliorare il controllo dei costi.

L'intero processo è sintetizzabile in quattro punti fondamentali:

- | |
|-------------------------------------|
| 1. Specifica tecnica |
| 2. Ordinazione dei materiali |
| 3. Avanzamento lavori |
| 4. Fatturazione |

1. Specifica tecnica

TS-Planet mette a disposizione dell'utente la "Specifica Tecnica", un piano di lavoro del tutto simile alla gestione "Offerte" in cui è possibile definire con precisione il progetto da realizzare, con l'esatto elenco di materiale, manodopera e risorse pianificate. Ogni commessa possiede la propria Specifica Tecnica che può essere creata partendo da un piano di lavoro vuoto oppure, molto più semplicemente, ricalcando esattamente l'Offerta originale confermata dal cliente.

2. Ordinazione materiali

Dopo aver definito con esattezza l'entità del progetto e quindi stilato con precisione l'elenco del materiale è possibile effettuare gli ordini ai propri fornitori; nei casi in cui non sia possibile ricorrere all'uso della Specifica Tecnica, gli ordini si potranno compilare manualmente selezionando il materiale occorrente direttamente dalla propria anagrafica magazzino oppure dai listini materiali dei propri fornitori o produttori. Tutti gli ordini conterranno automaticamente i riferimenti alla commessa e alla specifica tecnica rendendo così semplice il calcolo dei costi esatti sugli effettivi importi di acquisto per ogni parte del lavoro.

Automatismi per la generazione degli ordini:

La delicata fase di ordinazione materiali è perfettamente supportata da strumenti che automatizzano le più comuni operazioni di approvvigionamento:

- 1) Richiesta di offerta diretta al fornitore
- 2) Scelta del miglior fornitore

Il primo caso prevede di inviare a ciascuno dei propri fornitori più importanti una richiesta di offerta del materiale contenuto nella Specifica Tecnica (o preparata manualmente dall'utente) per la quale ogni fornitore indicherà a sua volta i prezzi o gli sconti che propone al proprio cliente. Sulla base dei risultati TS-Planet potrà preparare in modalità automatica o assistita gli ordini ai fornitori.

Nel secondo caso, una procedura di TS-Planet assiste l'utente alla preparazione diretta degli ordini (e quindi senza inviare preventivamente delle richieste di offerte) tenendo conto dei migliori prezzi sulla base degli sconti pattuiti con ciascun fornitore.

In seguito all'ordine del materiale, TS-Planet gestisce anche il processo di evasione degli ordini, la gestione del backorder residuo, del carico e l'assegnazione ad un determinato cantiere del materiale già disponibile in magazzino.

3. Avanzamento lavori

La gestione dell'avanzamento lavori è il cuore della commessa in quanto rappresenta il centro raccolta di tutta la documentazione relativa allo stato del cantiere, la consegna dei materiali e la gestione di risorse e manodopera. Il risultato di una corretta gestione porterà a conoscere l'esatto ammontare della manodopera e dei materiali impiegati effettivamente consentendo quindi la fatturazione dei lavori in economia oppure il raffronto effettivo con le specifiche iniziali del progetto.

Materiali

Durante l'avanzamento lavori, i materiali impiegati in cantiere vengono caricati sulla commessa. Il materiale che risulta inutilizzato può essere reso attraverso la gestione dei DDT di reso (per i quali è disponibile un pratico "wizard" per la compilazione guidata del documento).

Esiste anche un'apposita procedura per gestire tutto il materiale eventualmente portato in cantiere senza specifica documentazione (come ad esempio il caso in cui il fornitore consegna direttamente la merce presso il cliente).

Risorse e manodopera

Come illustrato in seguito, TS-Planet consente di caricare su ciascuna commessa anche la manodopera e le risorse impiegate per l'esecuzione dei lavori.

4. Fatturazione

Con il progredire dei lavori è possibile fatturare i singoli stati di avanzamento con l'ausilio di un'apposita procedura di gestione S.A.L. che consente di calcolare gli importi e produrre la documentazione da allegare per ogni stato di avanzamento.

Al termine dei lavori in cantiere è possibile chiudere la commessa e procedere alla fatturazione manuale (a corpo) o automatica con cui vengono riportati in modo analitico tutti i riferimenti alle risorse impiegate e ai documenti di trasporto con il relativo dettaglio.

La fattura riepilogativa è legata alla propria commessa di origine allo stesso modo di tutti gli altri documenti.

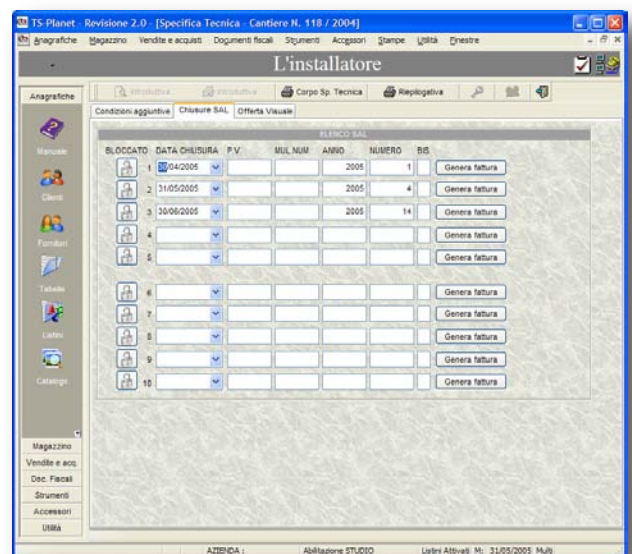

Introduzione

Quando un'azienda decide di adottare un certo rigore nella gestione della commessa, si rende necessario uno strumento importantissimo quale la *Specifica Tecnica*. Non sempre un'offerta confermata da un cliente è dettagliata al punto da rendere subito possibile l'approvvigionamento del materiale e l'organizzazione delle proprie risorse umane e materiali. E' necessario quindi lavorare sulla *Specifica Tecnica*, un piano di lavoro che può essere inizialmente vuoto o ricalcare esattamente l'*Offerta* iniziale.

Struttura della Specifica Tecnica

La struttura della *Specifica Tecnica* è identica a quella dell'*Offerta* e quindi è impostata come un piano di lavoro visuale organizzato in "sezioni", elementi legati tra di loro attraverso una struttura gerarchica a più livelli.

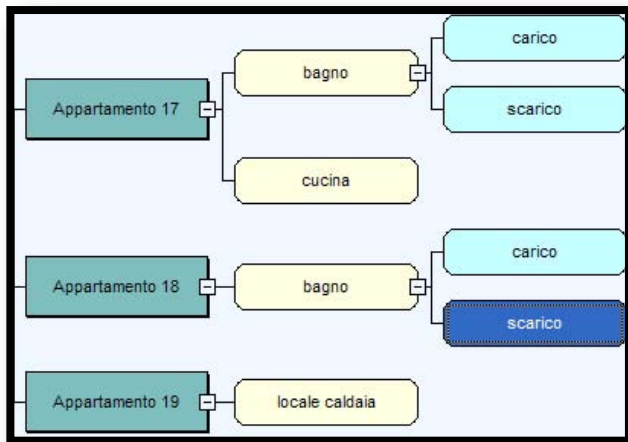

Ogni sezione contiene i materiali e le risorse necessarie al completamento dei lavori. Ogni variazione in corso d'opera può essere indicata nella *Specifica Tecnica* affinché questa rappresenti sempre lo stato reale della propria commessa.

Controllo dei costi

TS-Planet controlla automaticamente i costi effettivi di cantiere. Ogni acquisto è strettamente legato alla *Specifica Tecnica* che traccia l'esatto prezzo di ogni singolo articolo impiegato, sia che questo risulti già disponibile in magazzino, sia che debba essere ancora acquistato.

Questo meccanismo tiene conto anche di eventuali "sprechi" o errati acquisti i cui costi vengono ugualmente caricati sul cantiere; in ogni momento è possibile effettuare un confronto con i costi previsti nell'offerta proposta al cliente e verificare di non aver superato il budget previsto.

TOTALI IMPORTI (7 sezioni)				
	ACQUISTO	VEND. NETTO	IVA	VEND. IVATO
Materiale	2.777,77	3.875,29	775,06	4.650,35
Risorse	687,05	984,77	196,95	1.181,72
Servizi	64,00	85,76	17,15	102,91
Totale	3.528,82	4.945,82	989,17	5.934,99

Pianificazione lavori

Ogni sezione della *Specifica Tecnica* può contenere precisi riferimenti temporali relativi all'inizio/fine lavori e la consegna al cliente. Dalle date impostate viene anche effettuato un conteggio automatico dei giorni restanti o di un eventuale ritardo.

Prevista Inizio	<input type="text"/>
Prevista Fine	<input type="text"/>
Prev. Consegna	<input type="text"/>
Giorni mancanti	<input type="text"/>

"Selezione a scalare"

Ogni commessa è essenzialmente un insieme di documenti legati tra di loro dal fatto di appartenere allo stesso cantiere. Attraverso la *Specifica Tecnica* si possono annullare i rischi di errore nella compilazione dei documenti. Se ad

esempio occorre effettuare un ordine ad un fornitore, gli articoli possono essere selezionati direttamente dalla *Specifica Tecnica* per mezzo della **selezione a scalare**, una procedura che mostra una lista del materiale che occorre al cantiere e che non è ancora stato ordinato.

La stessa procedura di *selezione a scalare* si utilizza anche per tutti gli altri documenti o per "l'accantonamento" di materiale disponibile in magazzino da riservare per un uso futuro.

Offerta Visuale		DATI ARTICOLO				QUANTITA'	
COD.ART.PROD.	PRODUTTORE	DESCRIZIONE	UM	MANCANTE	DA ORDINARE		
5555	3FF - 3F FILIPPI	A3F 972X28 T5 HF 2MG	PZ	21	5		
PA020	ATN - AERTECNICA	CONTROPRESA SERIE TECH DA INCASSO	PCE	5	0		
AMP10	I-ARM - AERMEC	AMP10 - KIT PER INSTALLAZIONE PENSILI	PZ	3	3		
J3276DV	I-DOL - DOLOMITE	BASE N241 X LAVABO 72 DX INST.CENTI	PZ	55	35		
KSA25DB411	TEL - SCHNEIDER (TEL	CASS. DI DERIV. COMPACT NS 250A	PCE	3	0		

SEZ / ORD / ASS =
 SEZ: Q.tà presenti nella sezione corrente
 ORD: Q.tà già ordinate in precedenti ordini
 ASS: Q.tà già assegnate dal magazzino
 Q.tà mancante
 Q.tà da Ordinare / da Assegnare

Articoli selez.: 3 Qtà In Ordine: 43 Qtà Da Assegn.: 0

Stato avanzamento lavori

Con TS-Planet è possibile gestire lo stato avanzamento lavori dei cantieri con una semplicità sorprendente grazie ad un'accattivante interfaccia grafica che permette di avere sotto controllo la situazione di ogni singolo elemento. Ciascuno stato di avanzamento si riferisce ad un periodo temporale definito dall'utente e può essere gestito manualmente, voce per voce, oppure per unità più complesse che progrediscono su base percentuale. Le stampe riepilogative possono essere allegate alle fatture per documentare dettagliatamente al committente in che modo è avanzato il lavoro.

OGNI ELEMENTO VIENE RAPPRESENTATO SINGOLARMENTE E RAGGRUPPATO PER TIPOLOGIA AL FINE DI CREARE QUATTRO GRUPPI DISTINTI:

1. MATERIALE
2. RISORSE E MANODOPERA
3. MACROARTICOLI
4. SPESE E ACCESSORI

UNA SEMPLICE MA EFFICACE RAPPRESENTAZIONE GRAFICA, OLTRE A QUELLA NUMERICA, INDICA IN PERCENTUALE LO STATO DI AVANZAMENTO DI OGNI ELEMENTO.

AD OGNI ELEMENTO SI AFFIANCANO LE "COLONNE DI STATO", OGNUNA DELLE QUALI INDICA QUALE PROGRESSO SIA STATO RAGGIUNTO IN UN DETERMINATO PERIODO. I VALORI SI POSSONO EDITARE MANUALMENTE OPPURE ATTRAVERSO UN'APPOSITA CONSOLE CHE AGISCE SU PIÙ ELEMENTI CONTEMPORANEAMENTE. OGNI STATO DI AVANZAMENTO, GIUNTO AL TERMINE DEL PERIODO, VIENE CHIUSO E BLOCCATO E SI PASSA ALLA COLONNA SUCCESSIVA (LA COLONNA GIALLA INDICA LO STATO ATTUALE).

LA FINESTRA DI STATO MOSTRA DETTAGLIATAMENTE TUTTE LE INFORMAZIONI RELATIVE ALL'ELEMENTO SELEZIONATO, LA SUA SITUAZIONE DI MAGAZZINO (GIACENZA, IMPEGNATO E ORDINATO) ED I SUOI COSTI.

SAL - SEZIONE : Appartamento 17 (e le sue sotto-sezioni)

TIPOL.	COD.PRODUTTORE	DESCRIZIONE	QTA / ORE	SITUAZIONE	SAL 1	SAL 2	SAL 3	SAL 4	SAL 5	SAL 6	SAL 7
TIPOLOGIA : Articoli (21 records)											
E	0019	32HA CHIUSURA PVC FIL 180-1550	34	57%	5,1	8,5	5,78				
E	0016	32IF CHIUSURA PVC FIL 180-620	33	58%	4,95	6	5,61				
E	0018	32MH CHIUSURA PVC FIL 180-1240	24	49%	3,6	4	4,08				
E	60050100	A/2 AG-TARGA PULSANTE	8	44%	1,2	1	1,36				
E	60050300	A/4 AG-TARGA PULSANTE	7	57%	1,05	1,75	1,19				
E	AA11208000NN	FALDALE REGOLAB. 57/30° INOX MONOPAR	3	57%	0,45	0,75	0,51				
E	67-416P	FASCETTA C/DOPPIO PRELIEVO FUMI BIA	78	58%	11,7	20	13,26				
E	0020	FIL 180 AB310 CHIUSURA ACCIAIO	4	57%	0,6	1	0,68				
E	0021	FIL 180 AB620 CHIUSURA ACCIAIO	6	49%	0,9	1	1,02				
E	0022	FIL 180 AB930 CHIUSURA ACCIAIO	23	58%	3,45	6	3,91				
E	5555	A3F 972X28 TS HF 2MG	21	57%	3,15	5,25	3,57				
E	AMP10	AMP10 - KIT PER INSTALLAZIONE PENSILE	3	57%	0,45	0,75	0,51				
E	J3276DV	BASE N241 X LAVABO 72 DX INST.CENTR./A	55	59%	8,25	15	9,35				
E	KS425DB411	CASS. DI DERIV. COMPACT NS 250A	3	57%	0,45	0,75	0,51				
E	PA020	CONTROPRESA SERIE TECH DA INCASSO	5	57%	0,75	1,25	0,85				
E	J3276DV	BASE N241 X LAVABO 72 DX INST.CENTR./A	1	100%	0,15	1	0,17				
E	PA045	CONTROPRESA SERIE FLOOR IN ALLUMINI	3	65%	0,45	1	0,51				
E	669350000113	GRUPPO RINVIO DUO 23 OXAR	2	57%	0,3	0,5	0,34				
E	A1812AB	RUBINETTO ARRESTO INCASSO 1/2" IDEA	2	57%	0,3	0,5	0,34				
E	TR060	TUBO PVC Ø 63 P1/P/C SPESSORE MM. 3 (A	43	65%	6,45	14	7,31				
E	NS94100VC	WC/BIDET WABI: 503 VITRA/CLEAN C/SIFON	1	57%	0,15	0,25	0,17				
TIPOLOGIA : Manodopera (2 records)											
		MANODOPERA ORDINARIA	12	65%	1,8	4	2,04				
		MANODOPERA SPECIALIZZATA	8	70%	1,2	3	1,36				

La gestione S.A.L. (Stato Avanzamento Lavori) permette di tenere traccia degli avanzamenti lavori attraverso l'esatta indicazione delle quantità del materiale installato (o consegnato) e delle ore eseguite rispetto a quanto indicato in specifica tecnica. Attraverso la "Console SAL" è possibile impostare una percentuale di avanzamento a più elementi con un'unica operazione.

Stato avanzamento lavori
Gestione multi-sezione dei valori di SAL

Informazioni aggiuntive
Record riscontrati nel filtro indicato : 23
Ultimo SAL chiuso : 3 in data 01/06/2005

Specifica Tecnica - Commessa
DATA NUMERO RAGIONE SOCIALE
27/05/2004 111 VILLAGGIO OLANDESE

Dettaglio articolo
RIGA COD.ART. INT. COD.ART.PROD.
10 94 0019

DESCRIZIONE
32HA CHIUSURA PVC FIL 180-1550

QTA / ORE PRZ. NETTO LISTINO ACQUISTO
34 5,27 3,12

Magazzino
PRODUTTORE 3F FILIPPI
REPARTO
GIACENZA IMPEGNATO ORDINATO
-4 2 2

Stato attuale Console SAL Chiudi

Dichiarazioni di conformità

La redazione delle Dichiarazioni di Conformità è un aspetto importante ed allo stesso tempo delicato per via delle numerose regole che occorre conoscere per documentare correttamente un progetto. Tecnos ha quindi deciso di stringere una partnership con CID Informatica per convenzionare il più importante software disponibile sul mercato: **Mr.Dico**.

TS-Planet e Mr. Dico lavorano uno fianco all'altro per fornire ai propri clienti una soluzione completa a tutte le esigenze dell'installatore di impianti.

Le funzionalità principali di Mr. Dico si possono riassumere nei seguenti punti:

- 1) Elaborazione e archiviazione della Dichiarazione di Conformità
- 2) Schema delle opere realizzate (planimetrie e schemi liberi)
- 3) Distinta personalizzabile dei materiali inseriti in planimetria
- 4) Archivio Materiali e Componenti
- 5) Schema unifilare impianti elettrici
- 6) Schema impianti di antenna
- 7) Schema impianti canne fumarie
- 8) Funzioni di stampa
- 9) Funzioni di aiuto all'utilizzo del programma

Richieste di offerta al fornitore

TS-Planet gestisce in modo preciso ed accurato il processo di acquisto dei materiali mettendo a disposizione dell'utente numerosi strumenti di ausilio tra cui il modulo di *Richiesta offerta al fornitore*, una procedura che aiuta l'utente nella fase di stesura delle offerte da sottoporre ai propri fornitori abituali. La massima attenzione è stata focalizzata sulla semplicità dell'interfaccia grafica che permette di avere sotto controllo tutte le informazioni necessarie in un solo "colpo d'occhio" e quindi di effettuare in pochi istanti una valutazione dei risultati raccolti.

Un'OFFERTA PUÒ ESSERE INDIRIZZATA FINO A SEI FORNITORI DIVERSI, PER OGNUNO DEI QUALI È POSSIBILE SPECIFICARE IL NOME DI UN CONTATTO DI RIFERIMENTO ED UN TIPO DI PAGAMENTO RICHIESTO.

PER OGNI FORNITORE SELEZIONATO TS-PLANET CREA UNA NUOVA COLONNA IN CUI INSERIRE LE INFORMAZIONI (PREZZO E/O SCONTI) RICEVUTE IN RISPOSTA DAL FORNITORE, COME MOSTRATO NELLA FIGURA.

Ogni richiesta di offerta si compone di un elenco di materiale di cui si vuole conoscere la quotazione proposta dai vari fornitori. L'elenco può essere compilato in più modi:

1. RICERCANDO GLI ARTICOLI DALLA PROPRIA ANAGRAFICA DI MAGAZZINO
2. RICERCANDO GLI ARTICOLI DAI LISTINI DEI PROPRI FORNITORI O DALLE BANCHE DATI MATERIALI MESSE A DISPOSIZIONE CON IL PROGRAMMA
3. CON IL MATERIALE CONTENUTO ALL'INTERNO DI UN'OFFERTA O DI UNA SPECIFICA TECNICA

DOPO CHE IL FORNITORE HA COMPILATO E RESTITUITO LA RICHIESTA DI OFFERTA, IN TS-PLANET SI POSSONO INSERIRE LE QUOTAZIONI RICEVUTE DA CIASCUN FORNITORE.

DESCRIZIONE	U.M.	Q.TA	D.O. + G.O.	FIORENTINO S.R.L.			SESA S.P.A.			TECNOTERM S.R.L.						
				PRZ.LIST.	PRZ.ACQ.	SCL.	D.O.	G.O.	PRZ.ACQ.	SCL.	D.O.	G.O.	PRZ.ACQ.	SCL.	D.O.	G.O.
BELVEDERE COPPIA CERNIERE X BIDET O	PZ	2	0 + 0	74,37	40,90	45	38,67	48			45,37	39				
CLASSIC/EVANEAS SET PARACOLPI X SEDI	PZ	25	0 + 0	5,16	2,84	45	2,68	48			3,15	39				
GUARNIZIONI UNIONE FLESSIBILE	PZ	30	0 + 0	2,58	1,42	45	1,34	48			1,57	39				
TUBO FLESSIBILE 1500 MM ø12"	PZ	2	0 + 0	27,89	15,34	45	14,50	48			17,01	39				
CLASS A1390 MISC. MONOC. LAVABO ORG.	PZ	1	0 + 0	906,00	498,20	45	471,12	48			552,66	39				
A3000 RUB.ARRESTO ø12" C/MAN.+IND.BI	PZ	6	0 + 0	46,00	25,30	45	23,92	48			28,06	39				
CERAMIX NO.1 A3402 BOCCA EROG. VASC	PZ	4	0 + 0	54,00	29,70	45	28,08	48			32,94	39				
A6110 SOFF. ALTO INCLIN. VARIAB. 40° BI	PZ	4	0 + 0	71,00	39,05	45	36,92	48			43,31	39				
TREVI DELUXE A6216 ASTA COMPL. H.900 I	PZ	2	0 + 0	158,00	86,90	45	82,16	48			96,38	39				
RACCORDO PRESA ACQUA ø1/2" BIANCO	PZ	15	0 + 0	58,00	31,90	45	30,16	48			35,38	39				
JASMINE KIT 3 MANGIE PROFUMO MIXA PZ	PZ	3	0 + 0	180,00	99,00	45	93,60	48			109,80	39				
GRIGLIA MANDATA ARIA DOPPIO ORDINE	PZ	1	0 + 0	150,00	103,50	31	93,00	38			87,00	42				
SERRANDA MANUALE C/PLENUM DI RIPRE	PZ	1	0 + 0	193,00	133,17	31	119,66	38			111,94	42				
PLENUM DI RACC. TRA FLESS. E DIFFUSO	PZ	5	0 + 0	83,00	57,27	31	51,46	38			48,14	42				
PLENUM RIPRESA ARIA X AEROTERMI AW	PZ	2	0 + 0	578,43	399,12	31	358,63	38			335,49	42				
PLENUM DI RIPRESA C/FILTRO ø200MM X C	PZ	5	0 + 0	68,00	46,92	31	42,16	38			39,44	42				
841 GIUNTO ESTENS. ACC. INOX ø1" L200	PZ	14	0 + 0	30,10	18,36	39	19,57	35			19,26	36				
574 DISCON. A ZONA DI PRES. RID. ø3/4" I	PZ	2	0 + 0	249,40	152,13	39	162,11	35			159,62	36				
591 RACC. TUBO PLASTICA ø3/8" ø8-12 GI	PZ	55	0 + 0	1,94	1,18	39	1,26	35			1,24	36				
663 COLL. PREMONT. ø1,1/4" SDER. ø3/4"	PZ	2	0 + 0	159,50	97,30	39	103,68	35			102,08	36				
663 COLL. PREMONT. ø1,1/4" SDER. ø3/4"	PZ	1	0 + 0	250,10	152,58	39	162,57	35			160,06	36				
841 GIUNTO ESTENS. ACC. INOX ø1/2" L75	PZ	10	0 + 0	11,70	7,14	39	7,61	35			7,49	36				
GOLFO LAVABO SEMINCASSO 64.5X54.5 M	PZ	2	0 + 0	263,00	178,84	32	173,58	34			181,47	31				
SQUARE LAVABO SEMINCASSO 64.5X54.5	PZ	1	0 + 0	351,00	238,68	32	231,66	34			242,19	31				
YDRA LAVABO SEMINCASSO 65X52 BIANC	PZ	1	0 + 0	195,00	132,60	32	138,70	34			134,55	31				
NOCE ORNATOIO 34.5X35 ALIM. ALTA BI	PZ	2	0 + 0	189,00	128,52	32	124,74	34			130,41	31				
GRIFO ORNATOIO 38X35 ALIM. ALTA BI	PZ	2	0 + 0	127,00	86,36	32	83,82	34			87,63	31				
GORGIO GRIGLIA X VUOTATOIO CR C/CER	PZ	2	0 + 0	101,00	68,68	32	66,66	34			69,69	31				
NOCE/GRIFO/UNICO KIT FISSAGGIO X OF	PZ	4	0 + 0	4,00	2,72	32	2,64	34			2,76	31				
NOCE/GRIFO/UNICO RACC. SCARICO AB	PZ	2	0 + 0	28,00	19,04	32	18,48	34			19,32	31				
TARO GRUPPO ALIMENTAZIONE/SCARICC	PZ	2	0 + 0	72,00	48,96	32	47,52	34			49,68	31				
BRENTA COPERTURA LAT. SX X ORNATOIO	PZ	2	0 + 0	110,00	74,80	32	72,60	34			75,90	31				

IN SEGUITO AL CARICAMENTO DEI PREZZI PROPOSTI DA CIASCUN FORNITORE, TS-PLANET EVIDENZIA IN COLORE VIOLA QUELLI PIÙ CONVENIENTI (COME MOSTRATO NELLA FIGURA ACCANTO).

L'UTENTE DOVRÀ IMPOSTARE LE QUANTITÀ DI MATERIALE CHE VUOLE ORDINARE IN CORRISPONDENZA DEL FORNITORE INTERESSATO. ESISTONO NUMEROSI AUTOMATISMI CHE ALLEGGERISCONO IL LAVORO PERMETTENDO DI DECIDERE CON DIVERSI CRITERI SU CHE BASE EFFETTUARE L'ORDINATIVO.

Requisiti di sistema

- PC con processore Pentium III o superiore
- Microsoft Windows® 2000/XP o successivo
- RAM 256Mb (consigliati 512Mb)
- 700Mb per il programma e i dati
- Unità CD-ROM o DVD
- Monitor VGA con risoluzione 1024x768 o superiore
- Connessione internet per aggiornamenti e assistenza

Linea commerciale
clienti Italia:

Numero Verde Gratuito
800 039 742

Linea commerciale
clienti Lazio:

06 930 22 807

Servizio assistenza
nazionale:

Numero Verde Gratuito
800 031 908

Dichiarazioni di conformità: www.mrdico.com
CID Engineering s.r.l. - Tel. 051-254988

TSplanet

TS-Planet è prodotto da TECNOS
Fax: 02 700.432.364
e-mail: info@tecnosonline.com
Homepage: www.tsplanet.it